

COLEGIO DE ESTUDIOS CIENTÍFICOS Y TECNOLÓGICOS DEL ESTADO DE GUERRERO.

“Notas a los Estados Financieros”

Del 01 de enero al 31 de diciembre de 2024

“Pesos mexicanos”.

Con el propósito de dar cumplimiento a los artículos 46, 47 y 49 de la Ley General de Contabilidad Gubernamental se emiten las notas a los estados financieros, considerando los postulados de revelación suficiente e importancia relativa, con la finalidad de que la información sea de mayor utilidad para los usuarios.

Notas de Gestión Administrativa

Las notas a los estados financieros son explicaciones que amplían el origen y significado de los datos y cifras que se presentan en los Estados Financieros, del Colegio de Estudios Científicos y Tecnológicos del Estado de Guerrero, las cuales proporcionan información acerca del ente público, sus transacciones y otros eventos que afecten económicamente; las cifras están expresadas en pesos mexicanos.

El objetivo del presente documento es revelar y proporcionar información adicional que no se presenta en los Estados Financieros.

1. Autorización e Historia

a) Fecha de creación del ente.

El Colegio de Estudios Científicos y Tecnológicos del Estado de Guerrero, fue creado mediante decreto, publicado en el periódico oficial del Gobierno del Estado de Guerrero, el 6 de septiembre de 1991, como un establecimiento público de bienestar social, con personalidad jurídica y patrimonio propio, con sujeción al Artículo 45 de la Ley Orgánica de la Administración Pública del Estado y al Acuerdo de Coordinación al efecto celebrado entre el Poder Ejecutivo y la Secretaría de Educación Pública del Gobierno Federal, firmado en la Ciudad de México, Distrito Federal, el 21 de agosto de 1991.

El Colegio de Estudios Científicos y Tecnológico del Estado de Guerrero, inició con tres planteles: plantel 01 Mozimba, 02 Chilapa y 03 Iguala.

b) Principales cambios en su estructura

Decreto reformado y adicionado, el 20 de abril de 2004, y publicado en periódico oficial del Gobierno del Estado de Guerrero, el 23 de abril de 2004.

En la actualidad el Colegio de Estudios Científicos y Tecnológico del Estado de Guerrero, cuenta con 10 planteles y 92 centros EMSAD.

El cuadro siguiente muestra la fecha en que fueron creados los planteles y centros EMSAD:

Planteles de CECyTEG

Fecha de creación	Planteles creados
26/11/1991	Plantel 01 Mozimba, 02 Chilapa, 03 Iguala
01/08/1996, 13/08/1996	Plantel 04 Coloso y 05 Petatlán
01/10/2002	Plantel 06 Filo de Caballos
30/10/2012	Plantel 07 San Agustín
10/01/2014, 17/07/2014	Plantel 08 El Cortés, 09 San Isidro
19/01/2015	Plantel 10 Juchitán

Dirección: Av. Lázaro Cárdenas núm. 3 Col. Loma Bonita C.P. 39080

Chilpancingo de los Bravos, Guerrero

Correo Electrónico: dir.general@cecyte.edu.mx **Teléfonos:** (01-747) 47-1-34-46 y 471-1-31-60



Centros EMSAD

Año de creación	Centros EMSAD
2012	Se crearon 18 centros EMSAD
2013	Se crearon 30 centros EMSAD
2014	Se crearon 44 centros EMSAD

En la actualidad están operando 88 centros EMSAD.

2. Panorama Económico y Financiero

Se informa sobre las principales condiciones económico-financieras bajo las cuales el ente público está operando; y las cuales influyeron en la toma de decisiones de la administración; tanto a nivel local como federal.

La operación del Colegio en el aspecto económico y financiero, se encuentra establecida en la cláusula octava del convenio de coordinación para la creación y operación del Colegio de Estudios Científicos y Tecnológicos del Estado de Guerrero, que establece que el 50% del gasto anual lo cubrirá la Secretaría de Educación Pública y el otro 50% el Gobierno del Estado.

El colegio opera también con ingresos propios recaudados a través de los planteles.

3. Organización y Objeto Social

Se informa sobre:

a) Objeto social.

El Colegio de Estudios Científicos y Tecnológicos del Estado de Guerrero, fue creado con el objeto entre otros, Impartir educación en el nivel medio superior en la modalidad de bachillerato tecnológico conjugando convenientemente el conocimiento teórico que asegure su vertiente propedéutica y el logro de habilidades y destrezas que den ascendencia a su línea tecnológica.

Misión. Impartir educación científica y tecnológica de calidad y excelencia en el nivel medio superior, con un enfoque humano y productivo que forme bachilleres y técnicos profesionales con sólidos principios y comprometidos con el desarrollo sustentable.

Visión. Ser el líder en Educación Media Superior Tecnológica, con alto prestigio de calidad y excelencia.

b) Principal actividad. Impartir educación en el nivel medio superior en la modalidad de bachillerato tecnológico.

c) Ejercicio fiscal. Fecha de inicio de operaciones 01 de enero de 1992. (Ejercicio fiscal 2024).

d) Régimen Jurídico. Establecimiento Público de Bienestar Social con personalidad jurídica y patrimonio propio, con sujeción al artículo 45 de la Ley Orgánica de la Administración Pública del Estado y al acuerdo de coordinación al efecto celebrado entre el Poder Ejecutivo y la Secretaría de Educación Pública del Gobierno Federal.

e) Consideraciones fiscales del ente: obligaciones fiscales (contribuciones que está obligado a pagar o retener).

Dirección: Av. Lázaro Cárdenas núm. 3 Col. Loma Bonita C.P. 39080
Chilpancingo de los Bravos, Guerrero

Correo Electrónico: dir.general@cecyte.edu.mx **Teléfonos:** (01-747) 47-1-34-46 y 471-1-31-60

El Colegio de Estudios Científicos y Tecnológicos del Estado de Guerrero, inició operaciones el 01 de enero de 1992 y fue dado de alta ante la Secretaría de Hacienda y Crédito Público con fecha 31 de marzo de 2002, bajo el régimen de personas morales con fines no lucrativos; con actividad escuelas de educación media superior, pertenecientes al sector público, con las siguientes obligaciones fiscales:

- Presentar la declaración y pago provisional mensual de retenciones de Impuesto Sobre la Renta (ISR) por sueldos y salarios.
- Presentar la declaración anual de Impuesto Sobre la Renta (ISR) donde se informe sobre las retenciones efectuadas por pagos de rentas de bienes inmuebles.
- Presentar la declaración anual donde se informe sobre las retenciones de los trabajadores que recibieron sueldos y salarios y trabajadores asimilados a salarios.
- Presentar la declaración y pago provisional mensual de Impuesto Sobre la Renta (ISR) por las retenciones realizadas a los trabajadores asimilados a salarios.
- Presentar la declaración y pago provisional mensual de las retenciones de Impuesto Sobre la Renta (ISR) realizadas por el pago de rentas de bienes inmuebles.
- Presentar la declaración informativa anual de Subsidio para el Empleo.

Debido a las reformas únicamente se tienen las siguientes obligaciones:

Entero de retenciones mensuales de ISR por sueldos y salarios, salarios asimilados, retenciones de ISR por arrendamiento, retenciones de ISR por servicios profesionales/régimen simplificado de confianza.

f) Estructura organizacional básica.

Estructura organizacional básica

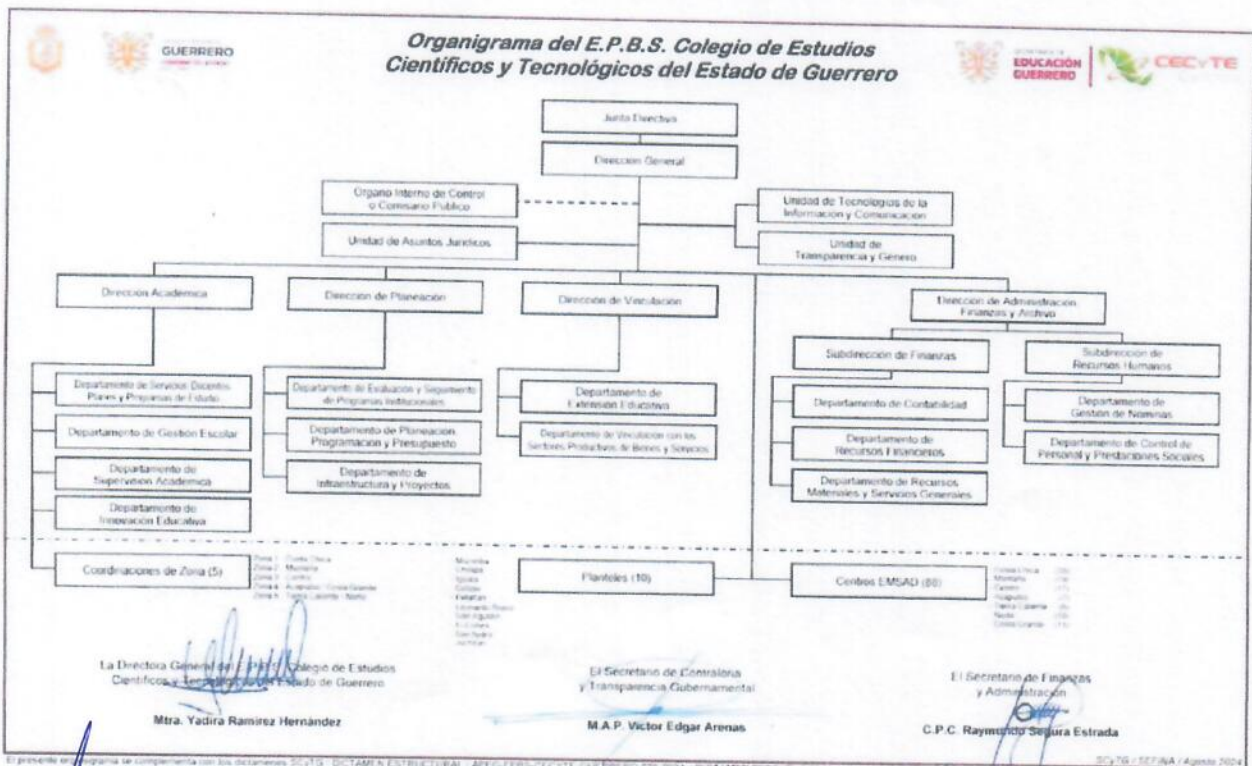

Dirección: Av. Lázaro Cárdenas núm. 3 Col. Loma Bonita C.P. 39080

Chilpancingo de los Bravos, Guerrero

Correo Electrónico: dir.general@cecYTE.edu.mx Teléfonos: (01-747) 47-1-34-46 y 471-1-31-60

- g) Fideicomisos, mandatos y análogos de los cuales es fideicomitente o fideicomisario.

Para efectos de este inciso no aplica, debido a que no se tienen fideicomisos.

4. Base de preparación de los Estados Financieros:

- a) El Colegio de Estudios Científicos y Tecnológicos del Estado de Guerrero, si observa la normatividad del CONAC y las disposiciones legales aplicables.
- b) La normatividad aplicada para el reconocimiento, valuación y revelación de los diferentes rubros de la información financiera, así como las bases de medición utilizadas para la elaboración de los estados financieros, son costo histórico y valor de realización.
- c) Se cumple con los Postulados básicos de contabilidad gubernamental.
- d) No se cuenta con normatividad supletoria.
- e) El colegio implementó el sistema de contabilidad armonizado en el año de 2020 por primera vez, con base devengada de acuerdo a la Ley de Contabilidad considerando lo siguiente:

- Revelar las nuevas políticas de reconocimiento:

Los criterios de registro generales para el tratamiento de los momentos contables del ingreso devengado y recaudado, se contabiliza cuando se recibe el efectivo; y el gasto en el momento que se paga se afectan de forma simultánea todos los momentos contables.

- Plan de implementación:

El objetivo de implementar el sistema de armonización contable es cumplir con la normatividad del CONAC y cumplir con los requerimientos de las diferentes dependencias.

Se contrató un despacho para realizar el proceso de transición y se acordó que el departamento de recursos financieros sería el encargado de contabilizar, afectando todos los momentos contables de forma simultánea.

Los riesgos que se tienen son observación administrativa, debido a que no se afectan los momentos contables como lo estipula la normatividad, pero una vez estando al corriente se realizará como lo estipula la Ley.

La asignación de tareas para el proceso contable se dividió entre el personal del departamento de recursos financieros contabilizando las siguientes actividades:

- Ingresos.
- Servicios personales capítulo 1000
- Gastos de operación capítulo 2000 y 3000.

El sistema se ha ido actualizando de acuerdo a las reformas.

- Revelar los cambios en las políticas, la clasificación y medición de las mismas, así como su impacto en la información financiera:

Uno de los cambios principales es la adecuación al plan de cuentas, la información financiera se formuló de acuerdo con las disposiciones de carácter general, en base a la Ley General de Contabilidad Gubernamental y considerando las Normas, criterios y principios técnicos. Las operaciones se registraron de manera consistente, en las cuentas que corresponden conforme al plan de cuentas considerando los postulados básicos y normatividad emitida



Dirección: Av. Lázaro Cárdenas núm. 3 Col. Loma Bonita C.P. 39080

Chilpancingo de los Bravos, Guerrero

Correo Electrónico: dir.general@cecYTE.edu.mx Teléfonos: (01-747) 47-1-34-46 y 471-1-31-60

por el CONAC y demás disposiciones legales aplicables para generar la información presupuestaria, contable y patrimonial.

- Los últimos estados financieros que se presentaron con la normatividad anterior son los del ejercicio 2019. Con las nuevas políticas para fines de comparación en la transición a la base de devengo, se presentan los estados financieros correspondientes al ejercicio 2020, por lo cual se pueden comparar los estados financieros del ejercicio 2020-2021; 2021-2022, 2022-2023 y 2023-2024.

5. Políticas de Contabilidad significativas.

Los principios, bases, reglas y procedimientos específicos adoptados por el Colegio de Estudios Científicos y Tecnológicos del Estado de Guerrero, en la elaboración y presentación de sus estados financieros, se utilizan los publicados en la Ley General de Contabilidad Gubernamental y la normatividad emitida por el CONAC.

Se informa sobre:

- a) Actualización: Se informa que no se ha utilizado ningún método para la actualización del valor de los activos, pasivos y Hacienda Pública/Patrimonio.
Lo único que se realiza es el cálculo de la depreciación en línea recta, considerando la vida útil y porcentajes establecidos por el CONAC.
- b) Se informa que no se realizan operaciones en el extranjero.
- c) Método de valuación: no se cuenta con inversiones en acciones de compañías subsidiarias no consolidadas y asociadas motivo por el cual no existe ningún método de evaluación.
- d) No se cuenta con sistema y método de valuación de inventarios y costo de lo vendido, debido a que no se produce ni transforman productos y no se cuenta con almacén.
- e) Beneficios a empleados: revelar al cálculo de la reserva actuarial, valor presente de los ingresos esperados comparado con el valor presente de estimación de gastos tanto de los beneficiarios actuales como futuros. No se realiza el cálculo de la reserva actuarial.
- f) Provisiones: objetivo de su creación, monto y plazo:
Se realizaron provisiones de cuotas obreros patronales, prestaciones del capítulo 1000, suministros y servicios generales, con el objeto de que se tengan registradas en contabilidad y los estados financieros reflejen las obligaciones pendientes de pago que tiene el colegio, las provisiones se realizan mensualmente y el plazo para pago es en el mes posterior.

Provisiones patronales: Periodo enero-diciembre 2024

UNIDAD ADMINISTRATIVA	9.97%	3.175% CESANTIA	2% SAR	5% VIVIENDA	2% SOBRE NÓMINAS	TOTAL
CECYTEG	743,200.26	475,635.94	299,613.16	749,032.97	333,023.70	2,600,506.03
EMSAD	1,792,180.00	570,729.30	359,639.19	899,102.34	658,763.90	4,280,414.73
TOTAL	2,535,380.26	1,046,365.24	659,252.35	1,648,135.31	991,787.60	6,880,920.76

- g) Reservas: objetivo de su creación, monto y plazo: No se generaron reservas
- h) No se realizaron cambios en políticas contables, pero si se realizaron correcciones de errores en las pólizas.

Dirección: Av. Lázaro Cárdenas núm. 3 Col. Loma Bonita C.P. 39080
Chilpancingo de los Bravos, Guerrero

Correo Electrónico: dir.general@cecyte.edu.mx **Teléfonos:** (01-747) 47-1-34-46 y 471-1-31-60

- i) Reclasificaciones: Se deben revelar todos aquellos movimientos entre cuentas por efectos de cambios en los tipos de operaciones: No se realizaron reclasificaciones.
- j) Depuración y cancelación de saldos: No se realizaron para este periodo.

6. Posición en Moneda Extranjera y Protección por Riesgo Cambiario

- a) Activos en moneda extranjera. No aplica
b) Pasivos en moneda extranjera. No aplica
c) Posición en moneda extranjera. No aplica
d) Tipo de cambio. No aplica
e) Equivalente en moneda nacional. No aplica

No se utiliza moneda extranjera por lo que no existen métodos de protección de riesgo por variaciones en el tipo de cambio.

7. Reporte Analítico del Activo

- a) Vida útil o porcentajes de depreciación y amortización utilizados en los diferentes tipos de activos, o el importe de las pérdidas por deterioro reconocidas:

Concepto	Años de vida útil	% de depreciación anual
Bomba de agua	10	10
Equipo de computación	3	33.3
Equipo de comunicación	3	33.3
Equipo de iluminación y sonido	3	33.3
Equipo de proyección	3	33.3
Equipo fotográfico	3	33.3
Equipo médico y de laboratorio	5	20
Equipo de transporte y vehículos	5	20
Mobiliario y equipo de cocina	10	10
Mobiliario y equipo de oficina	10	10
Otros equipos	10	10

- b) Cambios en el porcentaje de depreciación y amortización y en el valor de los activos ocasionado por deterioro: No se realizaron cambios en el porcentaje de depreciación.
- c) Importe de los gastos capitalizados en el ejercicio, tanto financieros como de investigación y desarrollo: No aplica
- d) Riesgos por tipo de cambio o tipo de interés de las inversiones financieras: No aplica
- e) Valor activado en el ejercicio de los bienes construidos por la entidad: No aplica
- f) Otras circunstancias de carácter significativo que afecten el activo, tales como bienes en garantía, señalados en embargos, litigios, títulos de inversiones entregados en garantías, baja significativa del valor de inversiones financieras, etc.: No aplica
- g) Desmantelamiento de activos, procedimientos, implicaciones, efectos contables: No aplica
- h) Administración de activos; planeación con el objetivo de que el ente los utilice de manera más efectiva: No aplica
Adicionalmente, se deben incluir las explicaciones de las principales variaciones en el activo, en cuadros comparativos como sigue:

Dirección: Av. Lázaro Cárdenas núm. 3 Col. Loma Bonita C.P. 39080

Chilpancingo de los Bravos, Guerrero

Correo Electrónico: dir.general@cecyte.edu.mx Teléfonos: (01-747) 47-1-34-46 y 471-1-31-60

a) Inversiones en valores

Cuenta	Descripción de la cuenta	Monto	Intereses	Saldo
1113-00-02-018	Inversiones en valores 9604795785	3,372,965.54	75,116.57	3,448,082.11

b) Patrimonio de Organismos descentralizados de control presupuestario indirecto.
No hubo movimientos en este ejercicio.

c) Inversiones en empresas de participación mayoritaria. No aplica

d) Inversiones en empresas de participación minoritaria. No aplica

e) Patrimonio de organismos descentralizados de control presupuestario directo, según corresponda.
En el periodo enero-diciembre 2024, solo se adquirió lo siguiente:

Cuenta	Descripción de la cuenta	Monto inicial	Adquisiciones	Saldo
1241-1	Mobiliario y equipo de administración	10,299,734.55	892,850.05	11,192,584.60
1241-3	Equipo de computación	25,676,404.28	758,143.42	26,434,547.70
1242-9	Otro mobiliario y equipo educacional y recreativo	7,996,334.46	7,500.00	8,003,834.46
1244-1	Vehículos y equipo de transporte	8,807,864.82	464,470.00	9,272,334.82
TOTAL		52,780,338.11	2,122,963.47	54,903,301.58

8. Fideicomisos, Mandatos y Análogos

Se informa:

a) Por ramo administrativo que los reporta: No aplica

b) Enlistar los de mayor monto de disponibilidad, relacionando aquéllos que conforman el 80% de las disponibilidades: No aplica.

9. Reporte de la Recaudación

a) Análisis del comportamiento de la recaudación correspondiente al ente público o cualquier tipo de ingreso, de forma separada los ingresos locales de los federales:

Cuenta	Concepto	Ingresos efectivamente cobrados	Ingresos provisionados	Total, de ingresos
4151-0	Productos financieros	\$208,438.52		\$208,438.52
4173-01	Ingreso propio	3,895,786.58		\$3,895,786.58
4173-03	Varios	828,784.49		\$828,784.49
4221-0	Transferencias estatales	224,161,917.12	38,910,413.28	\$263,072,330.40
4223-0	Subsidio federal	257,517,904.50		\$257,517,904.50
4399-01	Otros ingresos	13,442.06		\$13,442.06
Total		\$486,626,273.27	\$38,910,413.28	\$525,536,686.55

Dirección: Av. Lázaro Cárdenas núm. 3 Col. Loma Bonita C.P. 39080

Chilpancingo de los Bravos, Guerrero

Correo Electrónico: dir.general@cecyte.edu.mx Teléfonos: (01-747) 47-1-34-46 y 471-1-31-60

- b) Proyección de la recaudación e ingresos en el mediano plazo: No se tiene la proyección.

10. Información sobre la Deuda y el Reporte Analítico de la Deuda

Se informa lo siguiente:

- a) Utilizar al menos los siguientes indicadores: deuda respecto al PIB y deuda respecto a la recaudación tomando, como mínimo, un período igual o menor a 5 años. No aplica

El colegio, no tiene contratada Deuda pública, que genere intereses, comisiones y otros gastos por vencimiento de deuda.

- b) Información de manera agrupada por tipo de valor gubernamental o instrumento financiero en la que se considere intereses, comisiones, tasa, perfil de vencimiento y otros gastos de la deuda. No aplica

11. Calificaciones otorgadas

Informar, tanto del ente público como cualquier transacción realizada, que haya sido sujeta a una calificación crediticia: No aplica

12. Procesos de mejora

Se informa de:

- a) Principales políticas de control interno.
No se tienen políticas de control interno.
- b) Medidas de desempeño financiero, metas y alcance.

No se tienen definidos los criterios en el sistema SAACG. NET, para dar cumplimiento a lo dispuesto en los artículos Tercero fracción III y Cuarto fracción I, Transitorios de la Ley General de Contabilidad Gubernamental, a efecto de armonizar los mecanismos para establecer los indicadores que permitan realizar la medición de los avances físicos y financieros, así como la evaluación del desempeño de los recursos públicos federales, estatales y propio.

13. Información por segmentos

Cuando se considere necesario se podrá revelar la información financiera de manera segmentada debido a la diversidad de las actividades y operaciones que realizan los entes públicos, ya que la misma proporciona información acerca de las diferentes actividades operativas en las cuales participa, de los productos o servicios que maneja, de las diferentes áreas geográficas, de los grupos homogéneos con el objetivo de entender el desempeño del ente, evaluar mejor los riesgos y beneficios del mismo; y entenderlo como un todo y sus partes integrantes.

En este apartado no es necesario revelar información financiera de manera segmentada debido a que el Colegio de Estudios Científicos y Tecnológicos del Estado de Guerrero, no cuenta con diversidad de actividades y operaciones, más que la de proporcionar educación a nivel medio superior y educación media superior a distancia, que se divide en 7 proyectos para la ejecución del presupuesto.



14. Eventos posteriores al cierre

Se informa sobre cuotas ISSSTE, que son pagadas directamente por la Federación y que no se contabilizan oportunamente, porque no se tiene la documentación soporte en el momento de cierre; afecta considerablemente, en el aspecto económico y financiero, ya que se contabilizan en el siguiente ejercicio fiscal.

Se informa que con fecha 15 de julio de 2024, se cambió de administración, quien a partir de esta fecha, firman la documentación de acuerdo a los nombramientos otorgados.

Se informa que con fecha 03 de diciembre de 2024, se toma protesta de la nueva administración, quien a partir de esta fecha serán las personas encargadas de firmar la documentación de acuerdo a los nombramientos otorgados.

15. Partes relacionadas

Se manifiesta que no existen partes relacionadas que pudieran ejercer influencia significativa sobre la toma de decisiones financieras y operativas.

16. Responsabilidad sobre la presentación Razonable de la Información Contable.

La Información Contable está firmada en cada página de la misma e incluye al final la siguiente leyenda: "Bajo protesta de decir verdad declaramos que los Estados Financieros y sus notas, son razonablemente correctos y son responsabilidad del emisor".

Notas de desglose

"Notas al estado de actividades"

Ingresos y otros beneficios

Ingresos de gestión

Cuenta	Concepto	Ingresos efectivamente cobrados	Ingresos provisionados	Total de ingresos
4151-0	Productos financieros	\$208,438.52		\$208,438.52
4173-01	Ingreso propio	3,895,786.58		\$3,895,786.58
4173-03	Varios	828,784.49		\$828,784.49
4221-0	Transferencias estatales	224,161,917.12	38,910,413.28	\$263,072,330.40
4223-0	Subsidio federal	257,517,904.50		\$257,517,904.50
4399-01	Otros ingresos	13,442.06		\$13,442.06
Total		\$486,626,273.27	\$38,910,413.28	\$525,536,686.55

Productos financieros. Se obtienen por intereses bancarios generados en las cuentas productivas.

Dirección: Av. Lázaro Cárdenas núm. 3 Col. Loma Bonita C.P. 39080

Chilpancingo de los Bravos, Guerrero

Correo Electrónico: dir.general@cecyte.edu.mx Teléfonos: (01-747) 47-1-34-46 y 471-1-31-60

Ingreso propio. Representan los ingresos recaudados de 10 planteles por concepto de inscripciones, reinscripciones, exámenes extraordinarios, especiales, ficha de admisión, certificados, constancias, y concesión por servicio de cafetería, etc.

Varios. Pago de menos a proveedores en relación a lo facturado y \$580,000.00, corresponden al programa de servicio de nómina Banamex.

Transferencias estatales. Son las transferencias que se reciben por parte del Gobierno del Estado para cubrir capítulo 1000 servicios personales; 2000 materiales y suministros y 3000 servicios generales, para la operatividad de 10 planteles y 88 centros EMSAD, recursos ministrados mediante decreto número 680 del presupuesto de egresos del Estado de Guerrero, para el ejercicio fiscal 2024, publicado en el periódico oficial del Estado de Guerrero, el 29 de diciembre de 2023.

Subsidio federal. Es el subsidio que se recibe por parte de la federación para cubrir capítulo 1000 servicios personales, 2000 materiales y suministros y 3000 servicios generales, para la operatividad de 10 planteles y 88 centros EMSAD, recursos ministrados mediante anexo de ejecución/apoyo financiero 2024, SEMS-EL CECYTE-GUERRERO 0147/24, de fecha 10 de enero de 2024.

Otros ingresos. Se obtienen por redondeos de pagos.

Gastos y otras pérdidas.

CAPITULO	GASTOS DE FUNCIONAMIENTO				TOTAL
	FEDERAL	ESTATAL	PROPIOS	FINANCIEROS	
Servicios Personales (Cap. 1000)	\$ 234,871,034.51	\$ 217,035,433.07	\$ 968,127.83	\$37,680.08	\$ 452,912,275.49
Gastos de Operación (Cap. 2000)	10,518,954.54	13,293,202.15	856,501.33	79,449.75	\$ 24,748,107.77
Gastos de Operación (Cap. 3000)	12,127,915.46	15,715,956.68	1,325,196.65	15,884.25	\$ 29,184,953.04
Bienes (Cap.5000)	0.00	548,350.00	1,574,613.17		\$ 2,122,963.17
Total	\$ 257,517,904.51	\$ 246,592,941.90	\$ 4,724,438.98	\$133,014.08	\$ 508,968,299.47

Servicios personales: el monto refleja el pago total de sueldos y prestaciones de 983 trabajadores de CECyTEG y EMSAD.

Gastos de operación capítulo 2000: Incluye las adquisiciones de materiales y suministros por concepto de material de oficina, limpieza, cómputo etc.

Gastos de operación capítulo 3000: Incluye servicios generales, servicios de energía eléctrica, telefónico, internet, arrendamiento y servicios profesionales, etc.

Resultado del ejercicio

Ingreso	\$525,536,686.55
Gasto	\$508,968,299.47
Resultado del ejercicio (ahorro)	\$16,568,387.08

Dirección: Av. Lázaro Cárdenas núm. 3 Col. Loma Bonita C.P. 39080

Chilpancingo de los Bravos, Guerrero

Correo Electrónico: dir.general@cecyte.edu.mx Teléfonos: (01-747) 47-1-34-46 y 471-1-31-60

**“Notas al estado de situación financiera”
ACTIVO**

Efectivo y equivalentes

Cuenta	Nombre de la cuenta	Tipo	Monto	Fecha de cancelación
1113-00-01-009	Bancomer 0110667129	Pago de nómina	0.00	14/06/2024
1113-00-01-010	Bancomer 0123186598	Pago de nómina	1,778.80	
1113-00-02-001	Banamex 7003 7098572	Cuenta eje	34,543.73	
1113-00-02-004	Banamex 7003 7098564	Recurso federal	5,648.00	
1113-00-02-009	Banamex 7006 7885757	Recuso estatal	226.00	
1113-00-02-017	Banamex 7012 2451761	Recurso federal	2,000.00	
1113-00-02-018	Banamex 9604795785	Inversión empresarial	3,448,082.11	
1113-00-02-029	Banamex 7017-798153	Recurso estatal 2021, cuenta productiva	44,360.02	
1113-00-02-036	Banamex 7018-1641485	Recurso federal 2022, cuenta productiva	20,236.02	
1113-00-02-037	Banamex 7018-1956710	Recurso estatal 2023, cuenta productiva	0.00	17/04/2024
1113-00-02-038	Banamex 7018-1956702	Recurso federal 2023, cuenta productiva	0.00	17/04/2024
1113-00-02-039	Banamex 7018-2047242	Recurso propio 2023, cuenta productiva	0.00	17/04/2024
1113-00-02-040	Banamex 7018-6081747	Recurso estatal 2024	20,640,122.56	
1113-00-02-041	Banamex 7018-6029095	Recurso estatal 2024	15,031,826.01	
1113-00-02-042	Banamex 7018-6608834	Recurso propio 2024	227,455.86	
1113-11-01-006	Banamex 7018-2047234	Recurso estatal EMSAD 2023	0.00	17/04/2024
1113-11-01-007	Banamex 7018-2047226	Recurso federal EMSAD 2023	0.00	16/04/2024
1113-11-01-008	Banamex 7018-6322345	Recurso estatal EMSAD 2024	0.00	
1113-11-01-009	Banamex 7018-6322337	Recurso federal EMSAD 2024	0.00	
Total			39,456,279.11	

La cuenta contable 1113-00-02-029, Banamex 7017-798153, recurso estatal 2021, cuenta productiva, se dejó de utilizar debido a que la cuenta está embargada por una demanda laboral, motivo por el cual se apertura una nueva cuenta 1113-00-02-032, Banamex 7017-3724487, cuenta que fue cancelada el 28/02/2022.

Inversiones temporales

Cuenta	Nombre de la cuenta	Tipo	Monto	Clasificación a corto y largo plazo		
				Menor a 3 meses	De 3 a 12 meses	Mayor a 12 meses
1113-00-02-018	Banamex 79604795785	Cetes	3,448,082.11	x		
	Cuenta de inversión empresarial					
	Total		\$3,448,082.11			

Cuenta de inversión empresarial, esta inversión es diaria y se puede disponer de los recursos en cualquier momento a través de la banca electrónica.

El saldo de esta cuenta corresponde a ahorros presupuestales de ejercicios anteriores; en 2006, se tenía un saldo de \$5,571,632.11, que administraciones anteriores utilizaron para el pago de liquidaciones.

Dirección: Av. Lázaro Cárdenas núm. 3 Col. Loma Bonita C.P. 39080

Chilpancingo de los Bravos, Guerrero
Correo Electrónico: dir.general@cecyte.edu.mx **Teléfonos:** (01-747) 47-1-34-46 y 471-1-31-60

Derechos a recibir efectivo y equivalentes y bienes y servicios

Cuenta	Nombre de la cuenta	Monto	Importe pendiente de cobro					Montos sujetos a algún tipo de juicio	
			2024	2023	2022	2021	2020	Tipo	Factibilidad de cobro
1111	Efectivo	26,448.01	26,448.01						
1113	Bancos	39,456,279.11	35,943,600.96		20,236.02	44,360.02	3,448,082.11		
1116	Depósitos en garantía	112,112.20			15,000.00		97,112.20		
1119	Otros efectivos y equivalentes	42,308,159.46					42,308,159.46		
	Total	81,902,998.78	35,970,048.97	0.00	35,236.02	44,360.02	45,853,353.77		

1111 efectivo corresponde al fondo fijo de dirección general y plantel 08 El Cortés, que al cierre del trimestre no han comprobado.

1113 bancos en las cuentas bancarias del punto anterior, se especifican a que tipo de recurso corresponden.

1116 depósitos en garantía: \$52,112.20, cheques que se expidieron como garantía por laudos; y \$45,000.00, como depósito en garantía de renta del edificio que ocupan las oficinas de dirección general del CECyTE Guerrero, más \$15,000.00 depósito en garantía de renta de la bodega de CECyTE Guerrero.

1119 otros efectivos y equivalentes: Corresponden a asientos virtuales de ampliación presupuestal al subsidio federal y estatal afectando al ejercicio 2018, realizado en pólizas de diario D00648, D00649, registro erróneo realizado por despacho externo contratado para la transición del sistema CORAM al SAAG.Net.

Cuentas por cobrar

Se anexa formato de cuentas por cobrar.

**COLEGIO DE ESTUDIOS CIENTÍFICOS Y TECNOLÓGICOS DEL ESTADO DE GUERRERO.
CUENTAS POR COBRAR 1123 DEUDORES POR COBRAR A CORTO PLAZO**

Cuenta	Nombre de la cuenta	Monto	Importe pendiente de cobro por vencimiento de				Características cualitativas
			90	180	Menor o igual a 365	Mayor o igual a 365	
1123-00-0001	DIRECCIÓN GENERAL	11,413.56	11,413.56				
1123-00-0002	PLANTREL 01 MOZIMBA	14,424.03	14,424.03				
1123-00-0003	PLANTREL 02 CHILAPA	65,516.25	65,516.25				
1123-00-0005	PLANTEL 04 COLOSO	2,041.85	1,891.85			\$150.00	
1123-00-0010	JORGE LUIS HERNANDEZ MARTINEZ	1,688.00				\$1,688.00	
1123-00-0011	MARIA MAGDALENA MUÑOZ RODRIGUEZ	24,899.31	376.80			\$24,522.51	
1123-00-0012	JAIME CARMONA HUERTA	13,698.08				\$13,698.08	
1123-00-0015	FRANCISCO JAVIER ARMENTA SERNA	1,220.50				\$1,220.50	
1123-00-0017	LUIS RUBEN CRUZ VARGAS	12,814.00				\$12,814.00	
1123-00-0019	FIDEL CARACHURE GILES	2,450.00	1,250.00		\$1,200.00		
1123-00-0022	MARCO ANTONIO FABIAN TERRONES	41,659.12	17,752.00	11,386.00	4,314.00	\$8,207.12	
1123-00-0024	SIDRAC VITE VALENTE	950.00				\$950.00	
1123-00-0027	JESUS SALGADO RESENDIZ	10,900.00				\$10,900.00	
1123-00-0103	ISSSTE	812,332.06				\$812,332.06	
1123-00-0223	PATRICIA SANCHEZ ADAN	3,722.37	3,722.37				
1123-00-0353	EMSAD	29,758,656.81				\$29,758,656.81	
1123-00-0385	CHILPANCINGO INN SA DE CV	3,750.00	3,750.00				
1123-00-0390	SECRETARIA DE FINANZAS Y ADMINISTRACIÓN	1,695,980.95				\$1,695,980.95	
1123-00-0404	JAVIER TACUBA SALAS	20,000.00				\$20,000.00	
1123-00-0440	HECTOR SEBASTIAN GARCIA CRUZ	84,201.00		13,375.00	40,243.00	\$30,583.00	
1123-00-0447	ADRIANA JUDITH MORALES VILLA	14,283.13		7,154.92		\$7,128.21	
1123-00-0449	ANA LUZ RENDON RIOS	12.60				\$12.60	
1123-00-0451	SABINO DURAN MATIAS	51,557.81			\$1,000.00	\$50,557.81	
1123-00-0459	JOCELYN MONDRAGON ALARCON	210.27				\$210.27	
1123-00-0469	MARIA DEL CARMEN VALENTE MIRANDA	11,254.94	4,854.94			\$6,400.00	
1123-00-0474	ARISLENDY SANTIAGO AVILA	55.98		10.00	45.98		
1123-00-0482	TOTAL PLAY TELECOMUNICACIONES SA DE CV	2,298.00				\$2,298.00	
1123-00-0483	MARCOS GARCIA CRUZ	4,000.00				\$4,000.00	
1123-00-0496	VANDERVIC VALDEZ VILLANUEVA	12,480.00				\$12,480.00	
1123-00-0497	PC NOW, S.A. DE.C.V	36,400.00	36,400.00				
1123-00-0505	LUISA MARCIAL BRUNO	2,000.00				\$2,000.00	
1123-00-0508	STAR GO MEXICO	16,093.00				\$16,093.00	
1123-00-0509	LUIS ANTONIO PEREZ GONZALEZ	200.00				\$200.00	



**COLEGIO DE ESTUDIOS CIENTÍFICOS Y TECNOLÓGICOS DEL ESTADO DE GUERRERO.
CUENTAS POR COBRAR 1123 DEUDORES POR COBRAR A CORTO PLAZO**

Cuenta	Nombre de la cuenta	Monto	Importe pendiente de cobro por vencimiento de				Características cualitativas
			90	180	Menor o igual a 365	Mayor o igual a 365	
1123-00-0510	ANDREA JAIMES GARCIA	150.00				\$150.00	
1123-00-0513	CARLOS GALEANA GARCIA	2,053.20				\$2,053.20	
1123-00-0514	EFFECTIVALE	306,820.00	52,900.00			\$253,920.00	
1123-00-0523	DAMARIS RODRIGUEZ DIEGUEZ	12,000.00				\$12,000.00	
1123-00-0526	SILVANO ROSAS BENITEZ	170.00				\$170.00	
1123-00-0527	GRADO CERO PUBLICIDAD SA DE CV	10,426.08			2,606.52	\$7,819.56	
1123-00-0533	GRACIELA AVILES SILVA	2,419.54	2,419.54				
1123-00-0537	JESUS SANTOYO VALENCIA	14,616.00				\$14,616.00	
1123-00-0540	ENRIQUE SUASTEGUI SALMERON	26.00				\$26.00	
1123-00-0549	ROBERTO ANTON FIDEL MORALES	16,684.21				\$16,684.21	
1123-00-0561	SUSANA HERNANDEZ ALQUICIRA	5,672.00				\$5,672.00	
1123-00-0567	IGNACIO VEGA LEYVA	37,000.00				\$37,000.00	
1123-00-0573	NEUBOX INTERNET SA DE CV	8,514.40				\$8,514.40	
1123-00-0584	VICTOR DANIEL CUBILLOS MARINO	500.00				\$500.00	
1123-00-0586	LUIS ANGEL JACOBO PEREZ	10,000.00				\$10,000.00	
1123-00-0587	TEOFILO GONZALEZ FLORES	2,550.00				\$2,550.00	
1123-00-0588	DIANA LAURA SALINAS AGUIRRE	25,100.00				\$25,100.00	
1123-00-0591	RAMON NICANOR DE LA CRUZ	2,045.00		2,045.00			
1123-00-0592	ZENON ROMAN MARQUINA	83.21		83.21			
1123-00-0593	NAYELI CARMONA NERI	1,000.00		1,000.00			
1123-00-0601	LETICIA JIMENEZ PATRÓN	308.00		308.00			
1123-00-0609	OMAR MEZA DEL RIO	10,000.00		10,000.00			
1123-00-0616	SAMANTHA RÍOS RIVERA	1,149.00		1,149.00			
1123-00-0617	GERSON SALINAS MENDEZ	558.00		558.00			
1123-00-0622	JAIME SANCHEZ SANCHEZ	1,627.00		1,627.00			
1123-00-0641	ALMA DELIA VAZQUEZ HERNÁNDEZ	12,980.40	12,980.40				
1123-00-0649	PLANTEL 03 IGUALA	27,875.54	27,875.54				
1123-00-0650	PLANTEL PETATLÁN	31,803.75	31,803.75				
1123-00-0652	LILIA GODINEZ GARCÍA	1,873.71	1,873.71				
1123-00-0655	CFE COMISIÓN FEDERAL DE ELECTRICIDAD	30,216.00	30,216.00				
1123-01-0013	RAUL ARMANDO CANEPA ESCAMILLA	460.00				\$460.00	
1123-01-0015	MARIA DEL PILAR CANEPA SIERRA	5,753.50				\$5,753.50	
1123-01-0017	MARIA DEL PILAR CANEPA SIERRA	3,000.00		3,000.00			



COLEGIO DE ESTUDIOS CIENTÍFICOS Y TECNOLÓGICOS DEL ESTADO DE GUERRERO.
CUENTAS POR COBRAR 1123 DEUDORES POR COBRAR A CORTO PLAZO

Cuenta	Nombre de la cuenta	Monto	Importe pendiente de cobro por vencimiento de				Características cualitativas
			90	180	Menor o igual a 365	Mayor o igual a 365	
1123-01-0018	MARISOL CORTES GALEANA	320.00				\$320.00	
1123-01-0019	WENDY RAMIREZ PALACIOS	251.00				\$251.00	
1123-01-0020	BRYAN DE LA SANCHA	60,008.69		23,335.15		\$36,673.54	
1123-01-0021	SABINO DURAN MATIAS	100.00	100.00				
1123-01-0022	IVONNE MILLAN VINALAY	5,418.70	5,418.70				
1123-02-0005	MARITZA ROMAN HERNANDEZ	430.00				\$430.00	
1123-02-0009	TITA ALCOCER RODRIGUEZ	1,982.27		1,982.27			
1123-02-0010	RUTH NAVARRETE RAMIREZ	4,284.84	4,284.84				
1123-03-0034	DALIA VENANCIO PANTALEON	3,389.64	3,389.64				
1123-03-0038	MIJAIL MORALES LOPEZ	3,000.00				\$3,000.00	
1123-03-0043	ESTELA MARIA ALONSO RUBIN	163.46				\$163.46	
1123-03-0045	ALICIA MEDRANO SALGADO	20,000.00				\$20,000.00	
1123-03-0047	JENNIFER JESENIA PICHE CANO	2,898.54	2,898.54				
1123-03-0048	PETRA ARACELI BERRERA GARCÍA	7,380.98	7,380.98				
1123-03-0049	STEPHANY MARCIAL BARRERA	7,380.98	7,380.98				
1123-03-0050	ANAYEL POLANCO OLMEDO	9,384.86	9,384.86				
1123-04-0043	ARACELI BELLO CASTILLO	2,567.66				\$2,567.66	
1123-04-0045	SANTOS SOLANO TUMALA	2,800.00				\$2,800.00	
1123-04-0046	RICARDO GUILLERMO MENDOZA TAVAREZ	2,500.00				\$2,500.00	
1123-04-0048	DORIAN MARTINEZ CASTRO	9,893.61				\$9,893.61	
1123-04-0050	CLAUDIA MARGARITA LOPEZ AGUILAR	1,560.00				\$1,560.00	
1123-04-0051	MANUEL ANTONIO MORALES DARAN	2,500.00				\$2,500.00	
1123-04-0052	ANAYEL POLANCO OLMEDO	700.00		700.00			
1123-04-0053	TANIA GABRIELA RODRIGUEZ PALACIOS	2,000.00		2,000.00			
1123-04-0054	LUIS ERNESTO MONROY HERNÁNDEZ	3,172.78		3,172.78			
1123-04-0056	ARQUIMIDES RAMIREZ FRANCO	15,318.00	15,318.00				
1123-05-0002	MARGARITO GODINEZ DE DIOS	98,240.62				\$98,240.62	
1123-05-0008	MONICA MELISA GATICA SUAREZ	4,684.22	4,684.22				
1123-06-0025	GREGORIO TRUJILLO SANTOS	90.00		90.00			
1123-06-0032	JANET DIAZ ZAMORA	344.94		344.94			
1123-07-0006	YOLANDA IVETTE GALEANA CAMPOS	2,786.10				\$2,786.10	
1123-07-0007	LISET SANCHEZ ISAIAS	447.00		447.00			
1123-07-0008	RAUL CANEPA ESCAMILLA	3,047.00		3,047.00			



**COLEGIO DE ESTUDIOS CIENTÍFICOS Y TECNOLÓGICOS DEL ESTADO DE GUERRERO.
CUENTAS POR COBRAR 1123 DEUDORES POR COBRAR A CORTO PLAZO**

Cuenta	Nombre de la cuenta	Monto	Importe pendiente de cobro por vencimiento de				Características cualitativas
			90	180	Menor o igual a 365	Mayor o igual a 365	
1123-08-0002	EVELYN MALDONADO GUINTO	550.00				\$550.00	
1123-08-0003	VERONICA VALDEOLIVAR SALAZAR	15,371.66				\$15,371.66	
1123-08-0004	CARLOS ALBERTO HERNANDEZ ZAPATA	2,500.00				\$2,500.00	
1123-08-0006	JAIME ULISES ADAME OVIEDO	2,500.00				\$2,500.00	
1123-08-0008	LUISA LUCAS DIAZ	2,445.00				\$2,445.00	
1123-08-0009	FRANCISCO VILICAÑA SOTO	9,644.00	500.00	9,144.00			
1123-08-0010	JESUS ABEL GARCIA CASARRUBIAS	20,626.05		4,326.05	16,300.00		
1123-09-0005	CRISTINA MARLET MORGÁ BRIZUELA	550.00	550.00				
1123-10-0001	EMIGDIO MOCTEZUMA RAMIREZ	4,000.00				\$4,000.00	
1123-10-0002	JAVIER RANDY MARCIAL CORONA	1,751.23			\$1,751.23		
1123-10-0003	ALBERT CASTELLANOS CASTAÑEDA	1,010.00			\$1,010.00		
1123-11-0001	DIRECCION GENERAL	4,733,375.99				\$4,733,375.99	
1123-11-0002	MARIO RIOS MEMIJE	11,300.00				\$11,300.00	
1123-11-0038	ISSSTE	745,752.70	723,871.67			\$21,881.03	
1123-11-0061	CRESTA FURIA ACAPULCO, SA DE CV	1,276.00				\$1,276.00	
1123-11-0065	RICHARD FIDEL DE LA CRUZ ESTRADA	3,300.00		2,300.00		\$1,000.00	
1123-11-0069	VANDERVIC VALDEZ VILLANUEVA	5,000.00				\$5,000.00	
1123-11-0072	LUIS RUBEN CRUZ VARGAS	1,068.40				\$1,068.40	
1123-11-0075	FIDEL CARACHURE GILES	2,594.00			\$944.00	\$1,650.00	
1123-11-0076	MIGUEL ANGEL FLORES ARCE	600.00				\$600.00	
1123-11-0077	JORGE LUIS HERNANDEZ MARTINEZ	3,530.00				\$3,530.00	
1123-11-0085	PRESILIANA MARTINEZ NAVARRETE	2,400.00				\$2,400.00	
1123-11-0087	BRENDA ORGANISTA NAVA	1,100.00				\$1,100.00	
1123-11-0088	YANELI LOPEZ NUÑEZ	718.00				\$718.00	
1123-11-0089	ZENON ROMAN MARQUINA	6,364.00				\$6,364.00	
1123-11-0090	SABINO DURAN MATIAS	13,334.00			2,100.00	\$11,234.00	
1123-11-0091	JOSE DANIEL MUÑIZ ASTUDILLO	600.00				\$600.00	
1123-11-0093	SIDRAC VITE VALENTE	2,002.40				\$2,002.40	
1123-11-0094	LUIS ANTONIO PEREZ GONZALEZ	40.40				\$40.40	
1123-11-0097	JOEL ESTRADA CARIÑO	1,494.08				\$1,494.08	
1123-11-0101	ANDREA JAIMES GARCIA	300.00				\$300.00	
1123-11-0103	MARCO ANTONIO FABIAN TERRONES	6,076.00	900.00		\$3,050.00	\$2,126.00	
1123-11-0107	ERIKA GATICA GARCIA	3,000.00			3,000.00		



CUENTAS POR COBRAR 1123 DEUDORES POR COBRAR A CORTO PLAZO

Cuenta	Nombre de la cuenta	Monto	Importe pendiente de cobro por vencimiento de				Características cualitativas
			90	180	Menor o igual a 365	Mayor o igual a 365	
1123-11-0108	CARMELO RUIZ ESPINOBARROS	24,740.00				\$24,740.00	
1123-11-0112	ELIZABETH SANTIAGO ROJAS	1,600.00				\$1,600.00	
1123-11-0113	FLORENCIA MOSSO DE JESUS	1,600.00				\$1,600.00	
1123-11-0114	ARTURO ADAN JIMENEZ MATEO	1,000.00				\$1,000.00	
1123-11-0115	SIMITRIO GUERRERO COMONFORT	4,000.00				\$4,000.00	
1123-11-0116	TEODORA GATICA GODINEZ	11,825.98				\$11,825.98	
1123-11-0117	KAREN ANDRACA JIMENEZ	4,000.00				\$4,000.00	
1123-11-0119	VICTOR JAVIER BAHENA ROMAN	800.00				\$800.00	
1123-11-0128	FOVISSSTE	8.50				\$8.50	
1123-11-0131	JUAN CARLOS ALBERTO SOLANO	4,800.00				\$4,800.00	
1123-11-0132	YESENIA FERNANDEZ RENTERIA	6,020.00				\$6,020.00	
1123-11-0133	NATALI ALVARADO DELOYA	10,000.00				\$10,000.00	
1123-11-0136	ALDO AURELIO RAMIREZ BARRERA	20,540.00				\$20,540.00	
1123-11-0139	MARTHA YANET TACUBA NIEVES	1,048.00				\$1,048.00	
1123-11-0141	MAGDALI FLORES SORIANO	4,204.00				\$4,204.00	
1123-11-0143	AZUCENA MORALES BIBIANO	2,000.00				\$2,000.00	
1123-11-0145	NORBERTA GONZALEZ TIBURCIO	1,000.00				\$1,000.00	
1123-11-0146	HUGO ALBERTO ALVARADO CASTRO	6,500.00			6,500.00		
1123-11-0149	DULCE MORALES MOERNO	22,174.00				\$22,174.00	
1123-11-0150	JAIRO SALGADO URBINA	1,587.00				\$1,587.00	
1123-11-0151	DAVID IXTA ROJAS	11,200.00				\$11,200.00	
1123-11-0152	OSCAR PINEDA GUATEMALA	6,900.00			900.00	\$10,300.00	
1123-11-0153	EFFECTIVALE	31,740.00				\$31,740.00	
1123-11-0161	RICARDO GARCIA BECERRIL	15,000.80				\$15,000.80	
1123-11-0162	ALVARO RAMIREZ VARGAS	6,200.00				\$6,200.00	
1123-11-0164	JOSE LUIS ARELLANO BAHENA	2,000.00				\$2,000.00	
1123-11-0167	CARLOS SALGADO ROMAN	300.00				\$300.00	
1123-11-0172	NANCY VELAZQUEZ VILLANUEVA	3,000.00				\$3,000.00	
1123-11-0174	PEDRO CASTREJON SEGURA	4,000.00				\$4,000.00	
1123-11-0175	FAUSTO HUERTA ROJAS	8,750.00				\$8,750.00	
1123-11-0177	MIRIAM RODRIGUEZ CORTES	27,185.00				\$27,185.00	
1123-11-0178	ANASTACIO CALLEJA PEÑALOZA	7,700.00				\$7,700.00	
1123-11-0179	YARED SANCHEZ PEREZ	7,300.00				\$7,300.00	
1123-11-0180	MIRIAM VELAZQUEZ VILLANUEVA	1,000.00				\$1,000.00	



**COLEGIO DE ESTUDIOS CIENTÍFICOS Y TECNOLÓGICOS DEL ESTADO DE GUERRERO.
CUENTAS POR COBRAR 1123 DEUDORES POR COBRAR A CORTO PLAZO**

Cuenta	Nombre de la cuenta	Monto	Importe pendiente de cobro por vencimiento de				Características cualitativas
			90	180	Menor o igual a 365	Mayor o igual a 365	
1123-11-0181	CINTHYA RIOS MEMIJE	1,500.00				\$1,500.00	
1123-11-0182	MIGUEL ANGEL LEYVA NAVA	3,200.00		800.00		\$2,400.00	
1123-11-0183	YAMILET YURITH HERNANDEZ VELAZQUEZ	240.36				\$240.36	
1123-11-0189	IRVING ARGENIS MORA GARIBAY	3,500.00				\$3,500.00	
1123-11-0197	JOSE CONCEPCION DOMINGUEZ NAVA	3,700.00				\$3,700.00	
1123-11-0198	GEOVANNI LOPEZ QUEVEDO	5,000.00				\$5,000.00	
1123-11-0200	HECTOR MEJIA SOLANO	3,400.00				\$3,400.00	
1123-11-0201	MARGARITO GODINEZ DE DIOS	87.01				\$87.01	
1123-11-0204	CLARA CALVARIO PONCE	5.01				\$5.01	
1123-11-0205	CHILPANCINGO INN SA DE CV	3,777.75				\$3,777.75	
1123-11-0206	SILVANO ROSAS BENITEZ	2,250.00				\$2,250.00	
1123-11-0208	DIEGO GIOVANNI GONZALEZ MORENO	7,000.00				\$7,000.00	
1123-11-0209	LENIN JUVENCIO DIAZ BUSTAMANTE	12,006.00			12,006.00		
1123-11-0227	YARAMA VELAZQUEZ SALMERON	430.00			430.00		
1123-11-0234	JUVENAL BAUTISTA ROSARIO	300.00			300.00		
1123-11-0235	AMBROSIO FERMIN MENDEZ CLAVEL	6,700.00			6,700.00		
1123-11-0240	LUIS FERNANDO AGUILAR LAUREANO	600.00		600.00			
1123-11-0242	MOISES CRUCERO GUTIERREZ	4,130.00		4,130.00			
	Total	39,523,367.37	1,107,483.17	108,115.32	104,400.73	38,203,368.15	

1123 Deudores diversos, esta cuenta se integra por personas que deben al CECyTEG, por concepto de viáticos o gastos a comprobar y que a la fecha no han entregado la comprobación correspondiente, préstamos a trabajadores y adeudos de extrabajadores; préstamos al EMSAD para pago de capítulo 1000.



Cuenta	Nombre de la cuenta	Monto	Importe pendiente de cobro por vencimiento de				Características cualitativas
			90	180	Menor o igual a 365	Mayor o igual a 365	
1126-01-00-0001	MARCO ANTONIO FABIAN TERRONES	7,000.00				7,000.00	
1126-01-00-0019	FRANCISCO JAVIER ARMENTA SERNA	60,000.00				60,000.00	
1126-01-00-0038	MA. DEL CARMEN VALENTE MIRANDA	10,075.00				10,075.00	
1126-01-00-0202	ULISES PEREZ FIGUEROA	377,368.80				377,368.80	
1126-01-00-0205	FREDDY BARRIENTOS LEMUS	378,380.92				378,380.92	
1126-01-00-0206	MARIO SILVA TEYUCO	348,869.98				348,869.98	
1126-01-00-0381	TERESA MARTINEZ PEREZ	100.00				100.00	
1126-01-00-0399	MIGUEL ANGEL FLORES ARCE	400.00				400.00	
1126-01-00-0401	MARIA MAGDALENA MUÑIZ RODRIGUEZ	5,709.14				5,709.14	
1126-01-00-0431	DOSITEO JAVIER RODRIGUEZ	4,927.00				4,927.00	
1126-01-00-0437	GEMMA VERA RODRIGUEZ	5,000.00	5,000.00				
1126-01-00-0455	BERTRAND JIMENEZ CARMONA	4,672.00				4,672.00	
1126-01-00-0459	NOHEL ROSAS GONZALEZ	11,600.00				11,600.00	
1126-01-00-0525	SABINO DURAN MATIAS	6,000.00				6,000.00	
1126-01-00-0531	JOVITA ANGEL LUNA	6,000.00	6,000.00				
1126-01-00-0540	YADIRA RAMIREZ HERNÁNDEZ	40,000.00		40,000.00			
1126-01-01-0029	MARGARITA LARA DE LOS SANTOS	12,182.00				12,182.00	
1126-01-01-0089	VICTOR BELLO RUIZ	10,298.00				10,298.00	
1126-01-03-0019	CARLOS ALBERTO HERNANDEZ ZAPATA	6,972.95				6,972.95	
1126-01-04-0007	LUIS H. LUZ QUIÑONEZ	2,791.10				2,791.10	
1126-01-05-0028	JUAN GARCÍA VALLE	13,000.00				13,000.00	
1126-01-07-0028	PATRICIA MENDOZA CRUZ	8,000.00				8,000.00	
1126-01-08-0010	CARLOS ALBERTO HERNANDEZ ZAPATA	3,496.00				3,496.00	
1126-01-10-0002	EMIGDIO MOCTEZUMA RAMIREZ	6,780.00				6,780.00	
1126-01-11-0026	JUAN JOSE SOTELO MEZA	8,653.65				8,653.65	
1126-02-00-0005	EFRAIN RIOS CARO	12,000.00	12,000.00				
	Total	1,350,276.54	23,000.00	40,000.00	0.00	1,287,276.54	

1126 Préstamos otorgados a corto plazo; se integra por préstamos personales a los trabajadores y adeudos de extrabajadores.



Inventarios

No aplica debido a que el CECyTEG no realiza ningún proceso de transformación y/o elaboración de bienes.

Almacenes. No aplica debido a que no se tiene almacén de materiales, las adquisiciones se distribuyen al momento de la compra.

Inversiones financieras. No aplica debido a que no se cuenta con inversiones financieras con fideicomisos, mandatos y contratos análogos.

Participaciones y Aportaciones de Capital. No aplica debido a que no se cuenta con inversiones financieras a largo plazo y títulos y valores a largo plazo.

Bienes muebles, inmuebles e intangibles.
Bienes Muebles e Inmuebles

Cuenta	Nombre de la Cuenta	Monto del activo	Depreciación del ejercicio	Depreciación acumulada	Procedimiento	Características
1231	Terrenos	437,900.00	0.00	0.00	Línea recta	En estado bueno
1233	Edificios no habitacionales	10,962,593.39	0.00	955,474.93	Línea recta	En estado bueno
1241	Mobiliario y equipo de administración	38,674,158.90	0.00	29,940,890.95	Línea recta	En estado bueno
1242	Mobiliario y equipo educacional y recreativo	8,003,834.46	0.00	6,822,840.12	Línea recta	En estado bueno
1243	Equipo e instrumental médico y de laboratorio	3,627,138.48	0.00	3,227,099.30	Línea recta	En estado bueno
1244	Vehículos y equipo de transporte	8,497,634.82	0.00	6,262,636.56	Línea recta	En estado bueno
1246	Maquinaria, otros equipos y herramientas	3,959,314.01	0.00	2,207,034.25	Línea recta	En estado bueno
	TOTAL	74,162,574.06	0.00	49,415,976.11		

No se calculó la depreciación debido a la transición de un sistema a otro se subió con errores la información debido a que no se depuraron los bienes como lo marca la normatividad del CONAC

Nota: El importe correspondiente a la depreciación acumulada de \$49,415,976.11 más la amortización \$361,337.42, suman \$49,777,313.53 importe reflejado en balanza.

Cuenta	Nombre de la Cuenta	Monto del activo	Amortización del ejercicio	Amortización acumulada	Procedimiento	Características
1250	Activos intangibles	3,769,087.54		361,337.42		Por tiempo
1251	Software	2,342,759.90		286,209.91		
1254	Licencias	1,426,327.64		75,127.51		

Estimaciones y deterioros. No se genera ningún criterio ni procedimiento para determinar la estimación de cuentas incobrables, estimación por deterioro de inventarios, y de bienes.

Otros activos. No se tienen cuentas de otros activos.



Dirección: Av. Lázaro Cárdenas núm. 3 Col. Loma Bonita C.P. 39080

Chilpancingo de los Bravos, Guerrero

Correo Electrónico: dir.general@cecyte.edu.mx **Teléfonos:** (01-747) 47-1-34-46 y 471-1-31-60

PASIVO

Cuentas y Documentos por pagar

Impuestos por pagar

Cuenta	Nombre de la cuenta	Monto	Importe pendiente de cobro por vencimiento de				Montos sujetos a algún tipo de juicio	
			90	180	Menor o igual a 365	Mayor o igual a 365	Tipo	Factibilidad de cobro
2117-01	IMPUESTO POR PAGAR ISR	5,010,952.04	5,010,952.04					
2117-02	HONORARIOS	18,832.67	18,832.67					
2117-03	2% SOBRE NÓMINA	14,075,874.27	5,500,174.56			8,575,699.71		
2117-04	10% ISR RETENIDO	19,717.53	19,717.53					
2117-05	CUOTAS ISSSTE	35,195,806.71	4,046,437.55		\$2,006.33	31,147,362.83		
2117-06	CUOTAS SINDICALES	1,381.63	974.61		\$87.01	320.01		
2117-07	PENSIONES ALIMENTICIAS	233,152.72	233,152.72					
2117-08	PRÉSTAMOS ISSSTE	989,051.32	920,856.48			68,194.84		
	Total	55,544,768.89	15,751,098.16	0.00	2,093.34	39,791,577.39	0.00	0.00

Cuentas por pagar

Se anexa formato de cuentas por cobrar.

COLEGIO DE ESTUDIOS CIENTÍFICOS Y TECNOLÓGICOS DEL ESTADO DE GUERRERO.

IMPUESTOS POR PAGAR

Cuenta	Nombre de la cuenta	Monto	Importe pendiente de cobro por vencimiento de				Montos sujetos a algún tipo de juicio	
			90	180	Menor o igual a 365	Mayor o igual a 365	Tipo	Factibilidad de cobro
2117-01	IMPUESTO POR PAGAR ISR	5,010,952.04	5,010,952.04					
2117-02	HONORARIOS	18,832.67	18,832.67					
2117-03	2% SOBRE NÓMINA	14,075,874.27	5,500,174.56			8,575,699.71		
2117-04	10% ISR RETENIDO	19,717.53	19,717.53					
2117-05	CUOTAS ISSSTE	35,195,806.71	4,046,437.55		2,006.33	31,147,362.83		
2117-06	CUOTAS SINDICALES	1,381.63	974.61		87.01	320.01		
2117-07	PENSIONES ALIMENTICIAS	233,152.72	233,152.72					
2117-08	PRÉSTAMOS ISSSTE	989,051.32	920,856.48			68,194.84		
	Total	55,544,768.89	15,751,098.16	0.00	2,093.34	39,791,577.39	0.00	0.00

CUENTAS POR PAGAR

Cuenta	Nombre de la cuenta	Monto	Importe pendiente de cobro por vencimiento de				Montos sujetos a algún tipo de juicio	
			90	180	Menor o igual a 365	Mayor o igual a 365	Tipo	Factibilidad de cobro
2119-1-00-0009	TRABAJADORES DIRECCION GRAL.	2,441,677.91	2,440,196.23		\$1,481.68			
2119-1-00-0040	TRABAJADORES 01 MOZIMBA	4,011,076.72	4,011,076.72					
2119-1-00-0041	TRABAJADORES 02 CHILAPA	3,139,004.86	3,139,004.86					
2119-1-00-0042	TRABAJADORES 03 IGUALA	2,599,221.30	2,599,221.30					
2119-1-00-0043	TRABAJADORES 04 COLOSO	3,819,302.88	3,819,302.88					
2119-1-00-0044	TRABAJADORES 05 PETATLÁN	1,798,578.68	1,798,578.68					
2119-1-00-0048	TRABAJADORES 06 LEONARDO BRAVO	1,280,868.85	1,280,868.85					
2119-1-00-0129	ABRAHAM RICO ESTEBAN	46,918.16			\$46,918.16			
2119-1-00-0172	FRANCISCO JAVIER ARMENTA SERNA	5,000.00	5,000.00					
2119-1-00-0196	BANAMEX	81,637.63		2,937.12	\$78,700.51			
2119-1-00-0215	TRABAJADORES SAN AGUSTÍN	1,219,791.58	1,219,791.58					
2119-1-00-0261	SECRETARIA DE FINANZAS Y ADMINISTRACIÓN	4,000,000.00				\$4,000,000.00		
2119-1-00-0288	TRABAJADORES 08 EL CORTES	613,453.51	611,592.46		\$1,861.05			
2119-1-00-0297	LORENZO TORRES CUEVAS	91,504.60			\$91,504.60			
2119-1-00-0303	TRABAJADORES 09 SAN ISIDRO	745,990.31	744,700.39		\$1,289.92			
2119-1-00-0304	TRABAJADORES 10 JUCHITAN	627,503.36	581,571.58		\$45,931.78			
2119-1-00-0318	MARÍA FELIX ARCE DEL PILAR	110,000.00		110,000.00				
2119-1-00-0326	EMSAD	4,733,375.99			\$4,733,375.99			
2119-1-00-0345	VICTOR BELLO RUIZ	11,310.67			\$11,310.67			
2119-1-00-0348	ESMERALDA MARCHAN ALMODOBAR	33,245.92			\$33,245.92			
2119-1-00-0424	VICTOR MANUEL RAMON MACEDONIO	14,896.55			\$14,896.55			
2119-1-00-0443	JORGE LUIS HERNANDEZ MARTINEZ	288.00			\$288.00			
2119-1-00-0444	SHCP (DIRECCION DE ADMON. DE PARTICIPACIONES E INGRESOS FEDERALES COORDINADOS)	1,695,980.95			\$1,695,980.95			
2119-1-00-0465	FRANCISCO JAVIER AGUILAR TACUBA	4,500.00	4,500.00					
2119-1-00-0467	VICTOR MANUEL DEL VALLE PALACIOS	108,511.82	108,511.82					
2119-1-00-0478	MARIA MAGDALENA MUÑIZ RODRIGUEZ	315.00			\$315.00			
2119-1-00-0496	SANTOS SOLANO TUMALAN	150,000.00			\$150,000.00			
2119-1-00-0501	METLIFE MÉXICO, SA	23,089.44			\$23,089.44			
2119-1-00-0505	HECTOR SEBASTIAN GARCIA CRUZ	233.00			\$233.00			
2119-1-00-0513	MARISOL GUADALUPE GUZMAN M.	4,596.69			\$4,596.69			
2119-1-00-0516	GRACIANO BARRIOS GILES	20.00			\$20.00			



CUENTAS POR PAGAR

Cuenta	Nombre de la cuenta	Monto	Importe pendiente de cobro por vencimiento de				Montos sujetos a algún tipo de juicio	
			90	180	Menor o igual a 365	Mayor o igual a 365	Tipo	Factibilidad de cobro
2119-1-00-0517	TESORERIA DE LA FEDERACION (SHCP)	89,135.05	89,135.05					
2119-1-00-0524	SABINO DURAN MATIAS	6,900.00	6,900.00					
2119-1-00-0525	JORGE JOAQUIN CORRAL GILES	397.00		397.00				
2119-1-00-0527	BLANCA NHALI MORALES BAUTISTA	55.00			\$55.00			
2119-1-00-0535	GABRIELA LORENZO BARTOLO	3.50			\$3.50			
2119-1-00-0537	PATRICIA PEREZ NAPOLES	2,133.34			\$2,133.34			
2119-1-00-0545	COMISIÓN FEDERAL DE ELECTRICIDAD	88,075.00	88,075.00					
2119-1-00-0546	ENRIQUE SANTOS REOSAS	2,549.00	2,549.00					
2119-1-00-0560	RENE TORREBLANCA JUSTO	249.00	57.00	192.00				
2119-1-00-0561	GENARO AGUSTIN MARTINEZ LOPEZ	450.01	450.01					
2119-1-00-0565	YUBALETH QUEZADA SANDOVAL	11,958.75		11,958.75				
2119-1-00-0568	CHILPANCINGO INN, S.A. DE C.V.	3,750.00	3,750.00					
2119-1-00-0570	JOBAMEX INDUSTRIAL S.A. DE C.V.	12,748.40	12,748.40					
2119-1-00-0571	ROSA FUENTES CHAVEZ	2,000.00	2,000.00					
2119-1-01-0001	CAPAMA	40,486.54			\$40,486.54			
2119-1-01-0036	NINFA SOLIS SOBERANIS	618.96			\$618.96			
2119-1-01-0044	NELI COMINO CATALAN	19,080.34	19,080.34					
2119-1-01-0045	JUAN MARTINEZ VAZQUEZ	1,800.00	1,800.00					
2119-1-02-0048	VERONICA VALDEOLIVAR SALAZAR	4,750.00	4,750.00					
2119-1-03-0023	ELENA TORRES SOTELO	600.00	600.00					
2119-1-03-0024	ALFONSO ISACC MIRANDA MENDIOLA	4,000.00	4,000.00					
2119-1-04-0040	TERESA BELLO SANTIAGO	5,628.12	5,628.12					
2119-1-04-0045	RICARDO GUILLERMO MENDOZA TAVAREZ	3,500.00			\$3,500.00			
2119-1-04-0047	ANA LAURA ZEQUEIDA LOPEZ	2,500.00			\$2,500.00			
2119-1-04-0053	ROSIBEL HERNÁNDEZ BENINGNO	29,932.77	29,932.77					
2119-1-04-0054	MARIA TERESA MENDEZ	25,685.48	25,685.48					
2119-1-04-0055	LUIS ERNESTO MONRROY HERNANDEZ	36,377.04	36,377.04					
2119-1-04-0056	PAOLA MORENO SANDOVAL	17,000.00	17,000.00					
2119-1-05-0045	JORGE SAID ANZO ARREDONDO	10,000.00	10,000.00					
2119-1-05-0046	ROCIO ARACELI RODRIGUEZ JAIMES	40,150.71	40,150.71					
2119-1-06-0035	GREGORIO TRUJILLO SANTOS	7,000.00	4,000.00		\$3,000.00			



CUENTAS POR PAGAR

Cuenta	Nombre de la cuenta	Monto	Importe pendiente de cobro por vencimiento de				Montos sujetos a algún tipo de juicio	
			90	180	Menor o igual a 365	Mayor o igual a 365	Tipo	Factibilidad de cobro
2119-1-07-0020	LISET SANCHEZ ISAIAS	27,874.04	23,880.44		\$3,993.60			
2119-1-07-0026	ARELI MAHARAI PEREZ MAGAÑA	18,770.00	18,770.00					
2119-1-07-0027	YENIFER GABRIELA CARDENAS REYES	25,685.48	25,685.48					
2119-1-07-0028	MARÍA GUADALUPE BRITO MORENO	28,249.72	28,249.72					
2119-1-08-0004	LUISA LUCAS DIAZ	6,652.00	6,652.00					
2119-1-08-0005	ARIANNA ZUÑIGA ABARCA	165,000.00			\$165,000.00			
2119-1-09-0008	VIRGINIA GUEVARA ALBARRAN	9,050.47			\$9,050.47			
2119-1-09-0009	CARLOS ALBERTO HERNÁNDEZ ZAPATA	68,609.76	68,609.76					
2119-1-10-0003	EMIGDIO MOCTEZUMA RAMIREZ	773.00			\$773.00			
2119-1-10-0005	DAGOBERTO GUTIERREZ DOMINGUEZ	61,795.76	61,795.76					
2119-1-10-0006	EMMA LESDY ALBARRAN MORALES	21,291.21	21,291.21					
2119-1-11-0001	DIRECCION GENERAL	29,758,656.81			\$29,758,656.81			
2119-1-11-0029	SECRETARIA DE ADMINISTRACION TRIBUTARIA	23,155.90				\$23,155.90		
2119-1-11-0032	TRABAJADORES EMSAD	16,468,033.29	16,277,031.19		\$191,002.10			
2119-1-11-0058	BANCO BANAMEX	27,646.31			\$27,646.31			
2119-1-11-0157	ARACELI ARREDONDO AGATON	25,816.95			\$25,816.95			
2119-1-11-0163	ALEXEI SUASTEGUI BAEZ	500.00			\$500.00			
2119-1-11-0174	ANA KAREN MARTINEZ AYALA	4,467.72			\$4,467.72			
2119-1-11-0188	LUISA MARCIAL BRUNO	2,000.00			\$2,000.00			
2119-1-11-0197	JORGE ANTONIO GONZALEZ LOPEZ	195.60			\$195.60			
2119-1-11-0198	VICTOR MANUEL FLORES SALGADO	485.72			\$485.72			
2119-1-11-0206	PROV IMP SUELDOS ISR	998,145.64	998,145.64					
2119-1-11-0207	PROV IMP HONORARIOS ISR	1,422.92	1,422.92					
	Total	81,625,686.69	40,300,120.39	125,484.87	37,176,925.53	4,023,155.90		



Fondos y bienes de terceros en administración y/o en garantía

Cuenta	Nombre de la cuenta	Monto	Naturaleza	Características	Clasificación	
					Corto plazo	Largo plazo
2163	Fondos contingentes	68,900,846.03	Federal, Estatal y propio	Relevante		X
	Total	68,900,846.03				

Esta cuenta se integra por:

Fondo de contingencia para equipo de cómputo EMSAD por \$48,843,450.34, por proyectos que no se les dio seguimiento.

Adquisición de vehículos y equipo de transporte para servidores públicos \$5,364,279.72

Mantenimiento y conservación de inmuebles ejercicio 2016 \$13,077,485.74

Recurso de orden laboral y fondo de contingencia 2005 \$1,615,630.23

Pasivos diferidos. No aplica debido a que no se cuenta pasivos diferidos como lo muestra el estado de situación financiera.

Provisiones

Cuentas provisionadas.

UNIDAD ADMINISTRATIVA	9.97%	3.175% CESANTIA	2% SAR	5% VIVIENDA	2% SOBRE NÓMINAS	TOTAL
CECYTEG	743,200.26	475,635.94	299,613.16	749,032.97	333,023.70	2,600,506.03
EMSAD	1,792,180.00	570,729.30	359,639.19	899,102.34	658,763.90	4,280,414.73
TOTAL	2,535,380.26	1,046,365.24	659,252.35	1,648,135.31	991,787.60	6,880,920.76

Otros pasivos. No aplica debido a que no se cuenta con otros pasivos como lo muestra el estado de situación financiera.

Notas al estado de variación en la hacienda pública

Cuenta	Nombre de la cuenta	Saldo Inicial	Saldo Final	Modificación	Tipo	Naturaleza
3100	Patrimonio contribuido	73,674,852.56	73,674,852.56	0.00	Aport., donac. y actualiz.	Fed. Est. y propio
3200	Patrimonio generado	-113,605,835.33	-89,895,819.45	23,710,015.88	Resultado Ejerc.	Fed. Est. y propio
	Total	-39,930,982.77	-16,220,966.89	23,710,015.88		



Dirección: Av. Lázaro Cárdenas núm. 3 Col. Loma Bonita C.P. 39080
Chilpancingo de los Bravos, Guerrero

Correo Electrónico: dir.general@cecyte.edu.mx Teléfonos: (01-747) 47-1-34-46 y 471-1-31-60

El patrimonio generado se afectó debido a que no se registraron con oportunidad las cuotas del ISSSTE, pagadas con participaciones federales, correspondientes a los ejercicios 2022 y 2023; asimismo por corrección a errores contables y pago de liquidaciones no provisionadas.

Notas al estado de flujos de efectivo

Efectivo y equivalentes		
Concepto	2024	2023
Efectivo	26,448.01	0.00
Bancos/Tesorería		
Bancos/Dependencias y Otros	36,008,197.00	62,468,852.97
Inversiones Temporales (hasta 3 meses)	3,448,082.11	3,372,965.54
Fondos con Afectación Específica	X	X
Depósitos de Fondos de Terceros en Garantía y/o Administración	112,112.20	112,112.20
Otros Efectivos y Equivalentes	42,308,159.46	42,308,159.46
Total de Efectivo y Equivalentes	81,902,998.78	108,262,090.17

Concepto	2024	2023
Bienes Inmuebles, infraestructura y construcciones en proceso	0.00	0.00
Terrenos		
Viviendas	0.00	0.00
Edificios no habitacionales		
Infraestructura		
Construcciones en proceso en bienes de dominio publico		
Construcciones en proceso en bienes propios		
Otros bienes inmuebles		
Bienes muebles	2,122,963.47	809,982.52
Mobiliario y equipo de administración	892,850.05	142,824.51
Equipo de computación	758,143.42	
Mobiliario y equipo educacional y recreativo	7,500.00	39,998.01
Equipo e instrumental médico y de laboratorio		
Vehículos y equipo de transporte	464,470.00	577,000.00
Maquinaria, otros equipos y herramientas		50,160.00
Colecciones, obras de arte y objetos valiosos		
Otras inversiones	0.00	0.00
TOTAL	2,122,963.47	809,982.52



Dirección: Av. Lázaro Cárdenas núm. 3 Col. Loma Bonita C.P. 39080

Chilpancingo de los Bravos, Guerrero

Correo Electrónico: dir.general@cecyte.edu.mx Teléfonos: (01-747) 47-1-34-46 y 471-1-31-60

Conciliación de los Flujos de Efectivo Netos		
Concepto	2024	2023
Resultados del Ejercicio Ahorro/Desahorro	18,679,390.94	26,452,643.74
Movimientos de partidas (o rubros) que no afectan el efectivo	0.00	0.00
Depreciación		0.00
Amortización	0.00	0.00
Incrementos en las provisiones	0.00	0.00
Incremento en inversiones producido por revaluación	0.00	0.00
Ganancia/pérdida en venta de bienes muebles, inmuebles e intangibles	11,959.31	0.00
Incremento en cuentas por cobrar		
Otras aplicaciones de operación	-42,927,478.47	24,767,134.51
Flujos de Efectivo Netos de las Actividades de Operación	-24,236,128.22	51,219,778.25

Conciliación entre los ingresos presupuestarios y contables, así como entre los egresos presupuestarios y los gastos contables.

1. Total de Ingresos Presupuestarios	525,536,686.55
2. Más Ingresos Contables No Presupuestarios	0.00
2.1 Ingresos Financieros	
2.2 Incremento por Variación de Inventarios	
2.3 Disminución del Exceso de Estimaciones por Pérdida o Deterioro u Obsolescencia	
2.4 Disminución del Exceso de Provisiones	
2.5 Otros Ingresos y Beneficios Varios	
2.6 Otros Ingresos Contables No Presupuestarios	
3. Menos Ingresos Presupuestarios No Contables	0.00
3.1 Aprovechamientos Patrimoniales	
3.2 Ingresos Derivados de Financiamientos	
4. Total de Ingresos Contables	525,536,686.55

Dirección: Av. Lázaro Cárdenas núm. 3 Col. Loma Bonita C.P. 39080
Chilpancingo de los Bravos, Guerrero

Correo Electrónico: dir.general@cecyte.edu.mx Teléfonos: (01-747) 47-1-34-46 y 471-1-31-60

**CONCILIACIÓN ENTRE LOS EGRESOS PRESUPUESTARIOS Y GASTOS
CONTABLES**

1. Total de Egresos Presupuestarios	\$508,968,299.47
2. Menos Egresos Presupuestarios No Contables	\$26,871,070.94
2.1 Materias Primas y Materiales de Producción y Comercialización	\$8,885.36
2.2 Materiales y Suministros	24,739,222.41
2.3 Mobiliario y Equipo de Administración	1,650,993.17
2.4 Mobiliario y Equipo Educativo y Recreativo	7,500.00
2.5 Equipo e Instrumental Médico y de Laboratorio	0.00
2.6 Vehículos y Equipo de Transporte	464,470.00
2.7 Equipo de Defensa y Seguridad	0.00
2.8 Maquinaria, Otros Equipos y Herramientas	0.00
2.9 Activos Biológicos	0.00
2.10 Bienes Inmuebles	0.00
2.11 Activos Intangibles	\$0.00
2.12 Obra Pública en Bienes de Dominio Público	\$0.00
2.13 Obra Pública en Bienes Propios	\$0.00
2.14 Acciones y Participaciones de Capital	\$0.00
2.15 Compra de Títulos y Valores	\$0.00
2.16 Concesión de Préstamos	\$0.00
2.17 Inversiones en Fideicomisos, Mandatos y Otros Análogos	\$0.00
2.18 Provisiones para Contingencias y Otras Erogaciones Especiales	\$0.00
2.19 Amortización de la Deuda Pública	\$0.00
2.20 Adeudos de Ejercicios Fiscales Anteriores (ADEFAS)	\$0.00
2.21 Otros Egresos Presupuestarios No Contables	\$0.00
3. Más Gastos Contables No Presupuestarios	\$24,760,067.08
3.1 Estimaciones, Depreciaciones, Deterioros, Obsolescencia y Amortizaciones	\$11,959.31
3.2 Provisiones	\$0.00
3.3 Disminución de Inventarios	\$0.00
3.4 Otros Gastos	\$0.00
3.5 Inversión Pública No Capitalizable	\$0.00
3.6 Materiales y Suministros (consumos)	24,748,107.77
3.7 Otros Gastos Contables No Presupuestarios	\$0.00

Notas de memoria (cuentas de orden) Cuentas de orden contable

CUENTA	NOMBRE DE LA CUENTA	2024	2023
7410-00-0000-00-0000-0000	DEMANDAS JUDICIALES EN PROCESO DE RESOLUCIÓN	24,342,588.03	23,133,588.03
7420-00-0000-00-0000-0000	RESOLUCIÓN DE CONVENIOS EN PROCESO	24,342,588.03	23,133,588.03

Cuentas de orden presupuestario

Cuentas de orden presupuestarias de ingresos	
NOMBRE DE LA CUENTA	2024
LEY DE INGRESOS ESTIMADA	491,132,885.16
LEY DE INGRESOS POR EJECUTAR	0.00
MODIFICACIONES A LA LEY DE INGRESOS ESTIMADA	34,403,801.39
LEY DE INGRESOS DEVENGADA	525,536,686.55
LEY DE INGRESOS RECAUDADA	525,536,686.55

Cuentas de orden presupuestarias de egresos	
NOMBRE DE LA CUENTA	2024
PRESUPUESTO DE EGRESOS APROBADO	491,132,885.16
PRESUPUESTO DE EGRESOS POR EJERCER	0.00
MODIFICACIONES AL PRESUPUESTO DE EGRESOS APROBADO	17,835,414.31
PRESUPUESTO COMPROMETIDO	508,968,299.47
PRESUPUESTO DEVENGADO	508,968,299.47
PRESUPUESTO DE EGRESOS EJERCIDO	508,968,299.47
PRESUPUESTO DE EGRESOS PAGADO	508,968,299.47

"Bajo protesta de decir verdad declaramos que los Estados Financieros y sus notas, son razonablemente correctos y son responsabilidad del emisor".

Autorizó



Lic. Anabel Arellano Villafuerte.
Directora General.

CECYTE
Guerrero
COLEGIO DE ESTUDIOS
CIENTÍFICOS Y TECNOLÓGICOS
DIRECCIÓN GENERAL
2021-2027

Revisó

Lic. Dulanie Daniel Bello Duarte.
Encargado de la Dirección de Administración,
Finanzas y Archivo.

Elaboró

L. C. Jannet Zapata Villalobos
Jefe del Depto. Recursos Financieros

Dirección: Av. Lázaro Cárdenas núm. 3 Col. Loma Bonita C.P. 39080
Chilpancingo de los Bravos, Guerrero
Correo Electrónico: dir.general@cecyte.edu.mx Teléfonos: (01-747) 47-1-34-46 y 471-1-31-60